



# De l'anthropométrie à la biométrie

Daniel Moatti

Chercheur habilité à diriger les recherches au I3M

Directeur de thèse et enseignant en SIC

Département Sciences de la communication

Université de Nice Sophia Antipolis

# Anthropologie et anthropométrie

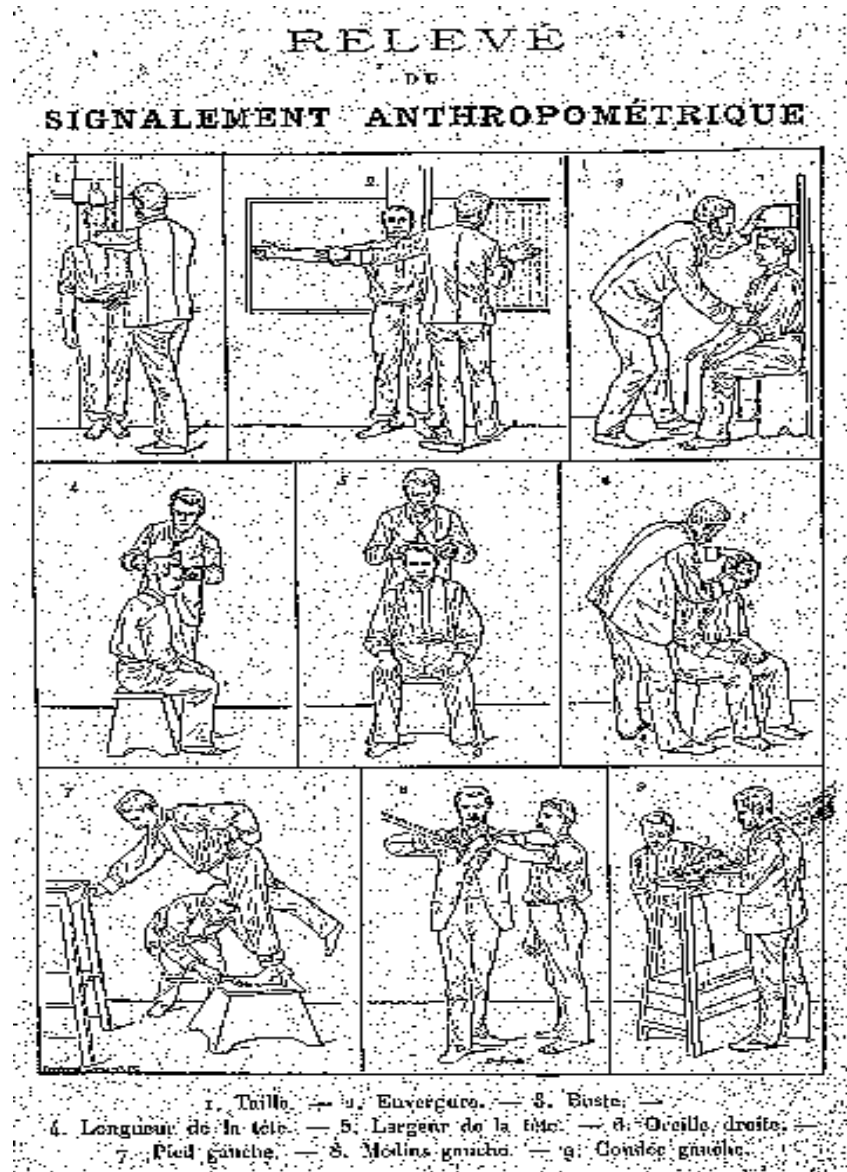

# Anthropométrie



# Anthropométrie

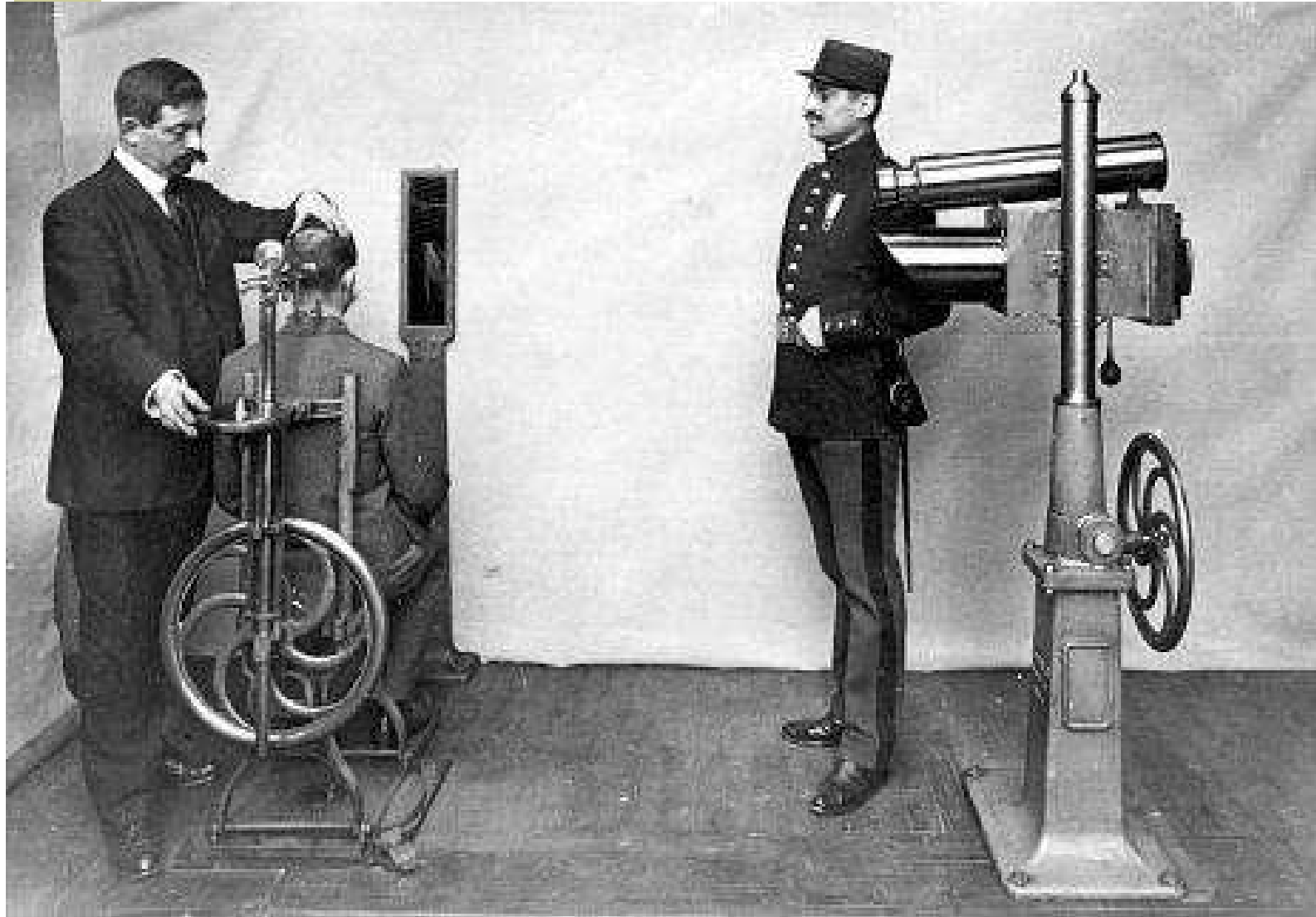

# Anthropométrie



# Anthropométrie

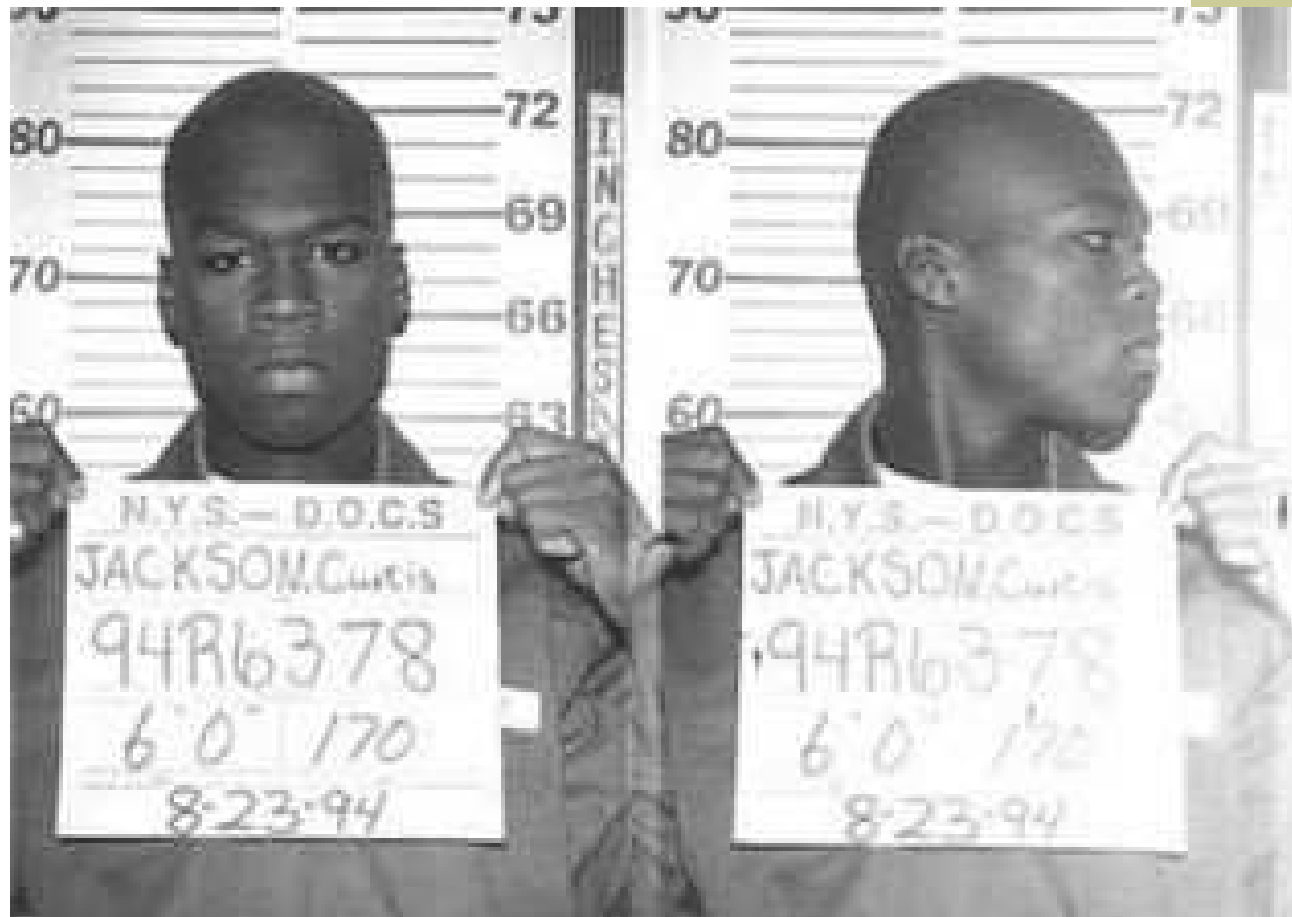

# Anthropométrie

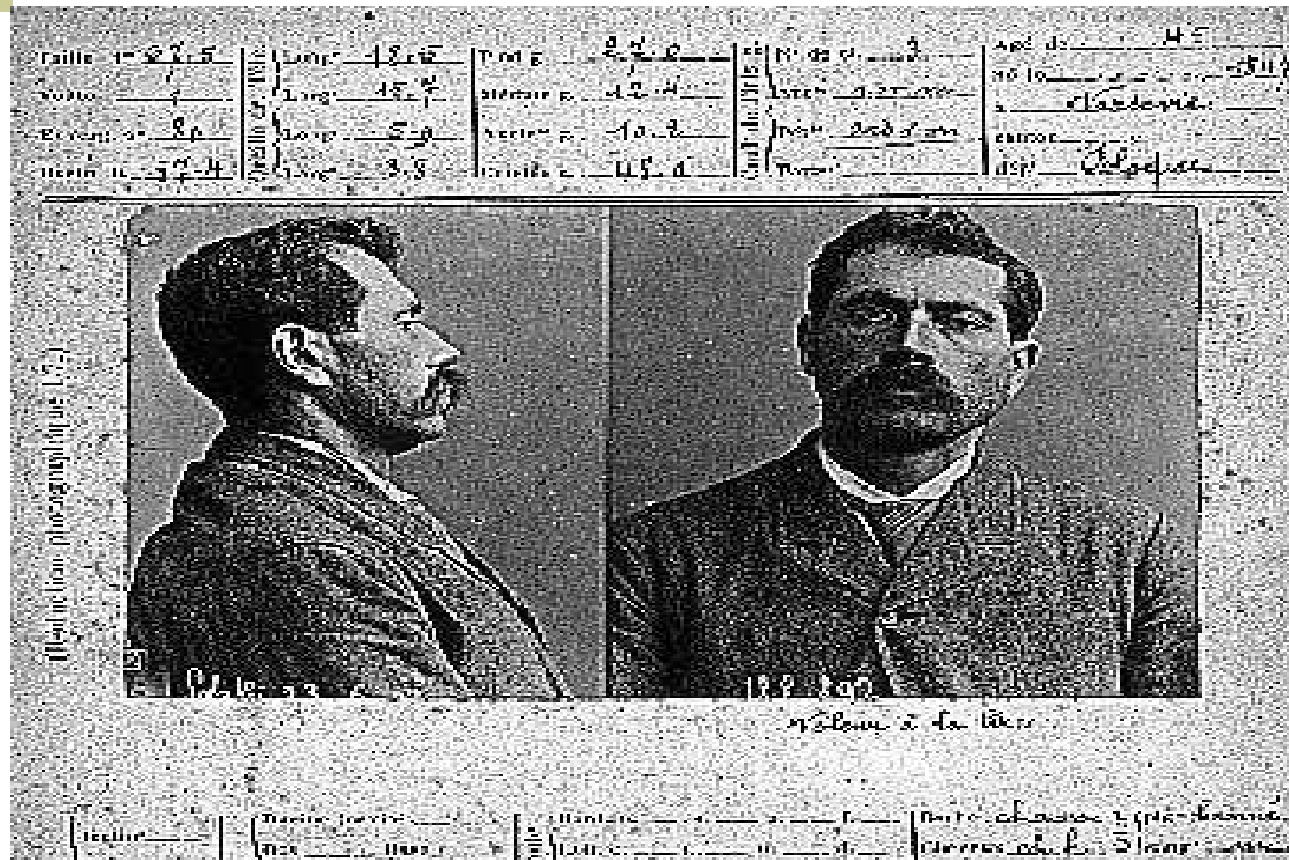

Un exemple de fiche anthropométrique vers 1875

source : Musée national des prisons

# Anthropométrie





# Anthropométrie

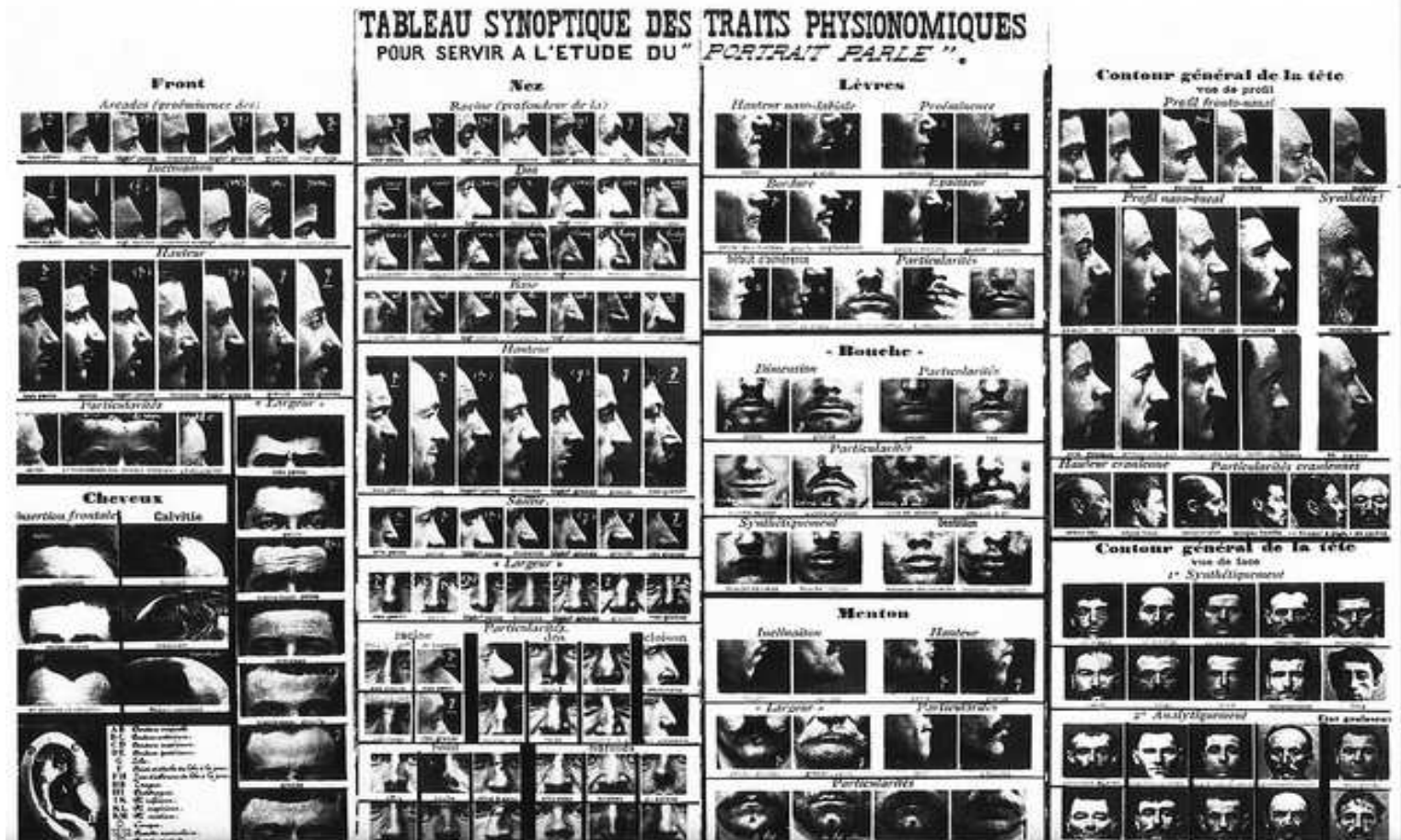

# Anthropométrie

FINGERPRINT BRUSHES!

27 DIFFERENT BRUSHES, 3 SIZES OF EACH!

CLICK DOWNLOAD!

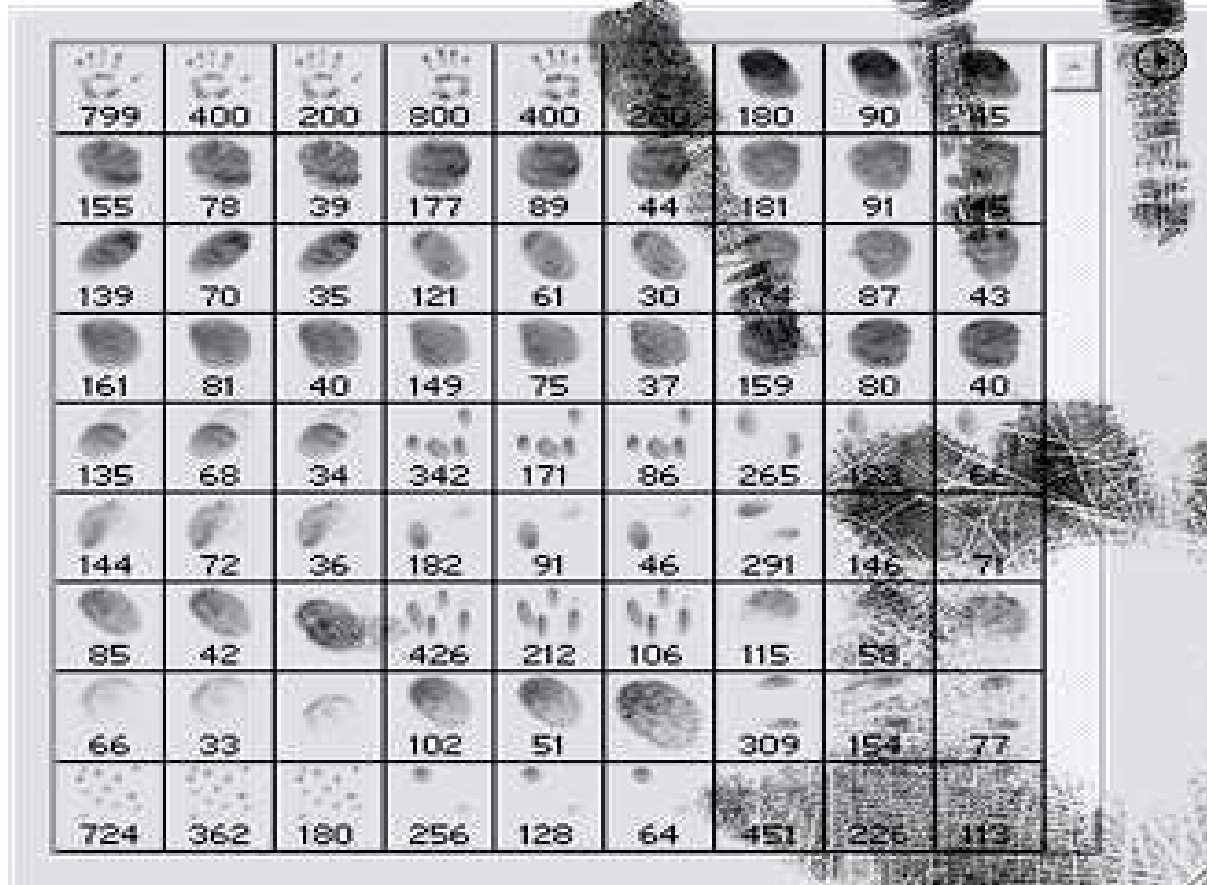

# Anthropométrie



© Saqem Morplo

# Anthropométrie

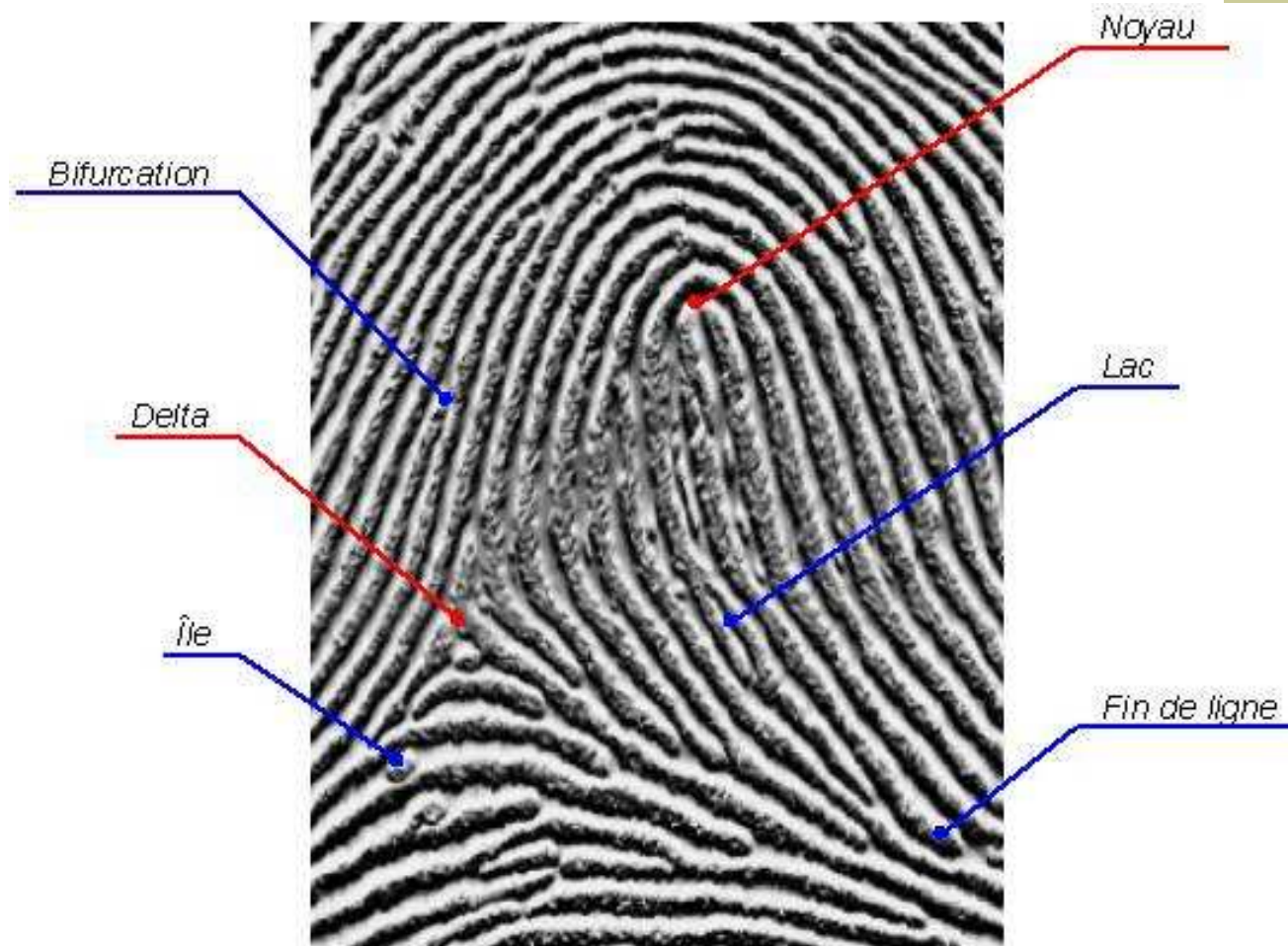

# Anthropométrie

NAME *Johnnie Dallas P.*  
17-0-47

SEX	RACE	DPO #	PBI #	DPO #

AGE \_\_\_\_\_ HT \_\_\_\_\_ WT \_\_\_\_\_ HAIR \_\_\_\_\_ EYES \_\_\_\_\_ COMP \_\_\_\_\_ OCC \_\_\_\_\_

DATE AND PLACE OF BIRTH \_\_\_\_\_  
PRESENT ADDRESS \_\_\_\_\_  
SCARS AND MARKS \_\_\_\_\_  
DATE OF ARREST \_\_\_\_\_ CHARGE \_\_\_\_\_  
ARRESTED BY \_\_\_\_\_  
PRINTED BY \_\_\_\_\_ CLASSIFIED BY \_\_\_\_\_  
NEAREST RELATIVE AND ADDRESS \_\_\_\_\_

*See Harvey Oswald*

ARREST # \_\_\_\_\_ SEARCHED BY \_\_\_\_\_

# Anthropométrie-biométrie

## les groupes sanguins

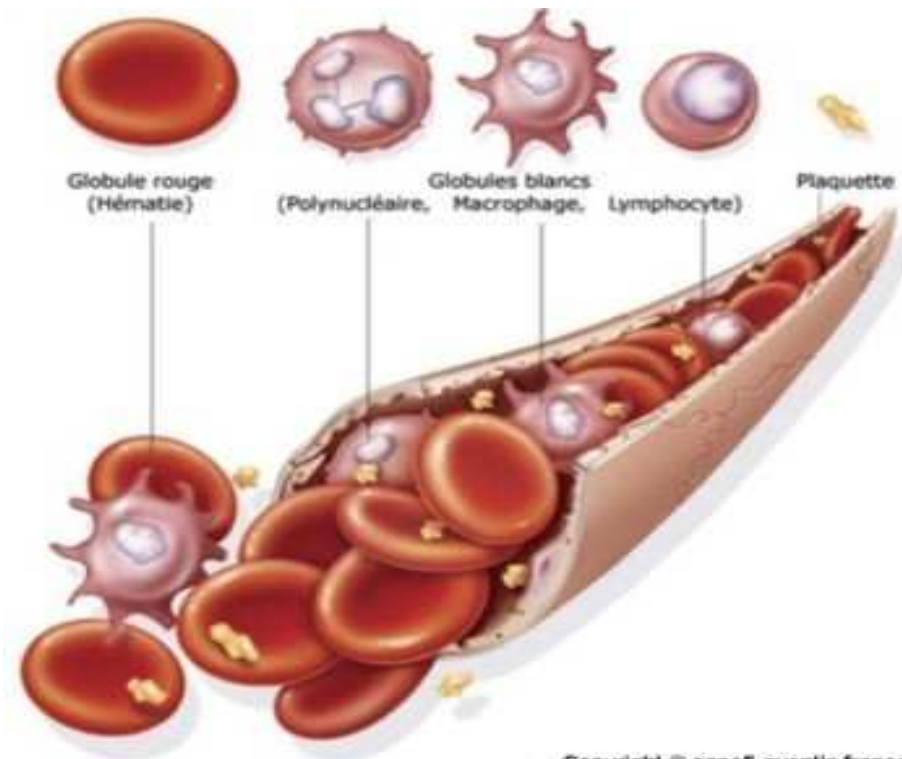

# Anthropométrie-biométrie

## les groupes sanguins

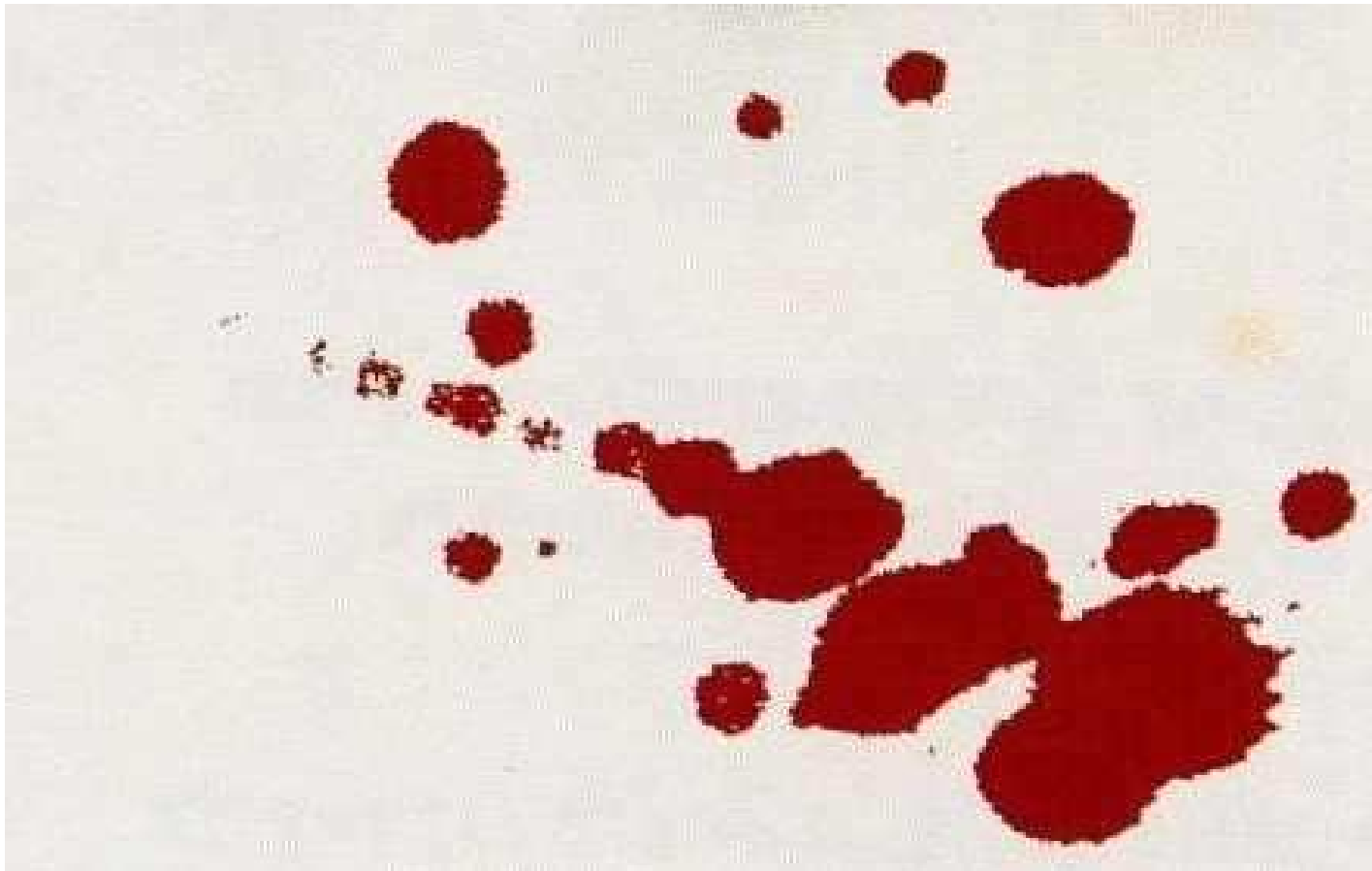

# Anthropométrie-biométrie

## les groupes sanguins

### En France

	O	A	B	AB
Rhésus +	36 %	37 %	9 %	3 %
Rhésus -	6 %	7 %	1 %	1 %

En ne se basant que sur le système ABO, la compatibilité entre globules rouges des donneurs et des receveurs peut ainsi être résumée dans le tableau suivant :

Qui peut donner à :		Qui peut recevoir de :	
A	peut donner à A et AB	A	peut recevoir de A et O
B	peut donner à B et AB	B	peut recevoir de B et O
AB	peut donner à AB	AB	receveur universel
O	donneur universel	O	peut recevoir de O



# Anthropométrie-biométrie

## les groupes sanguins

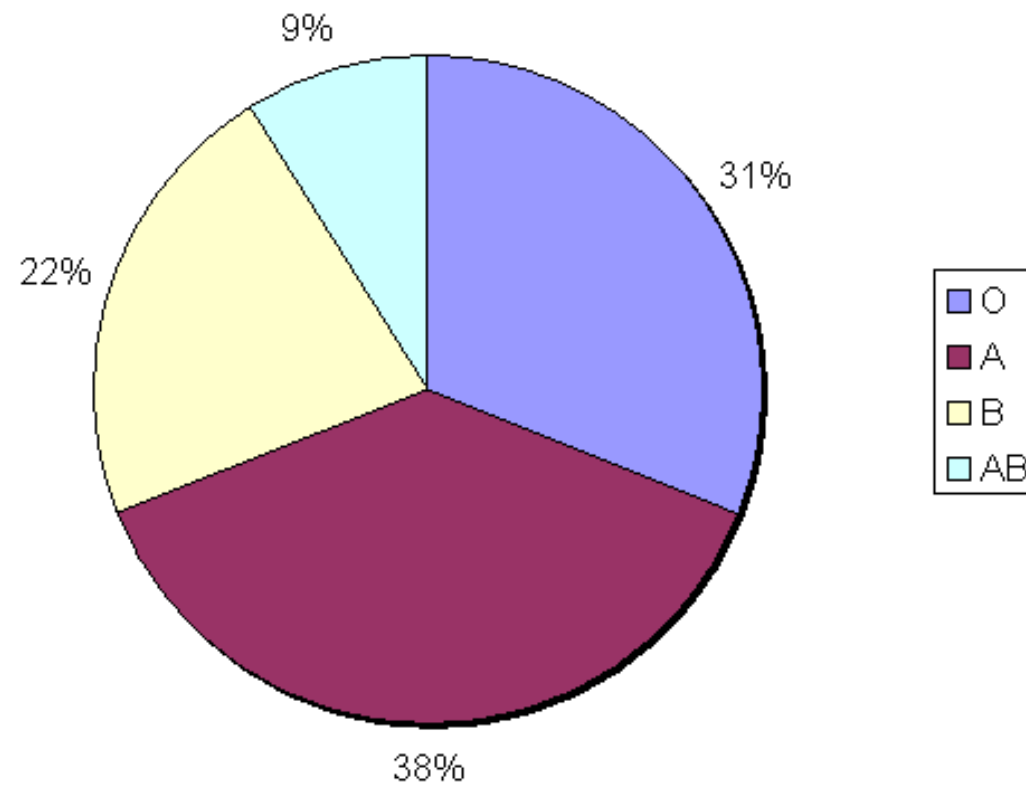

# Biométrie - gènes



# Biométrie - gènes

13 CODIS Core STR Loci  
with Chromosomal Positions

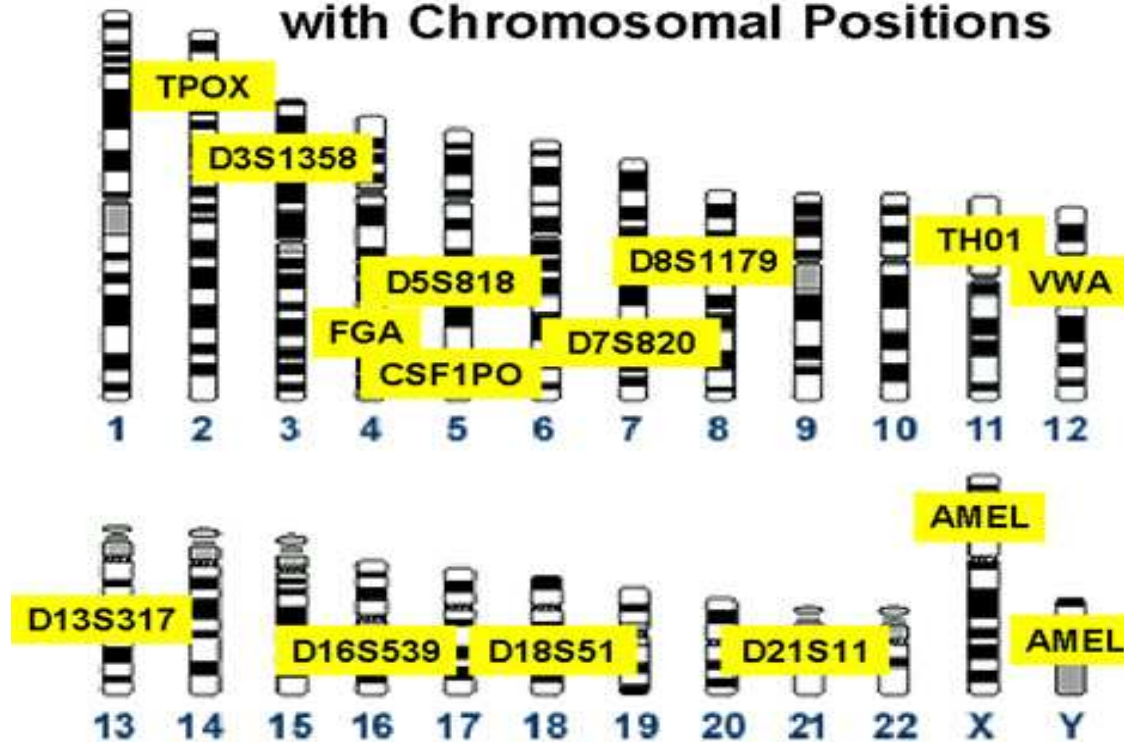

# Biométrie – gènes - Adn

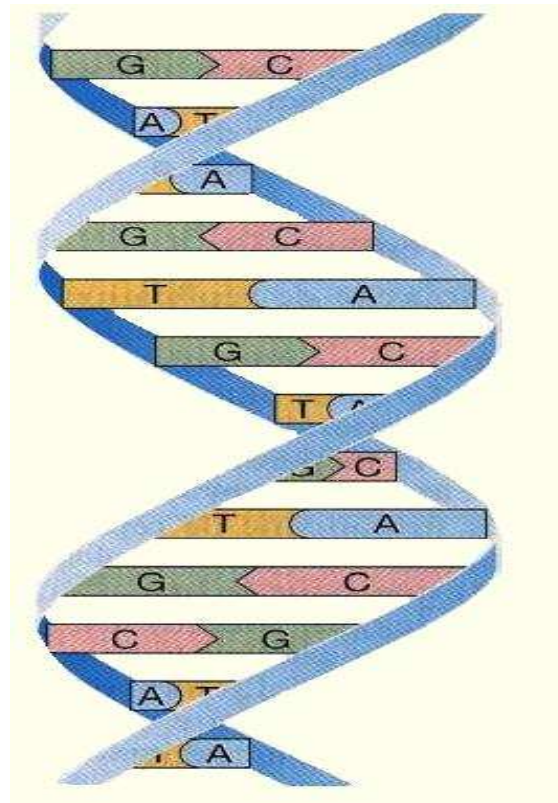

# Biométrie – gènes - Arn

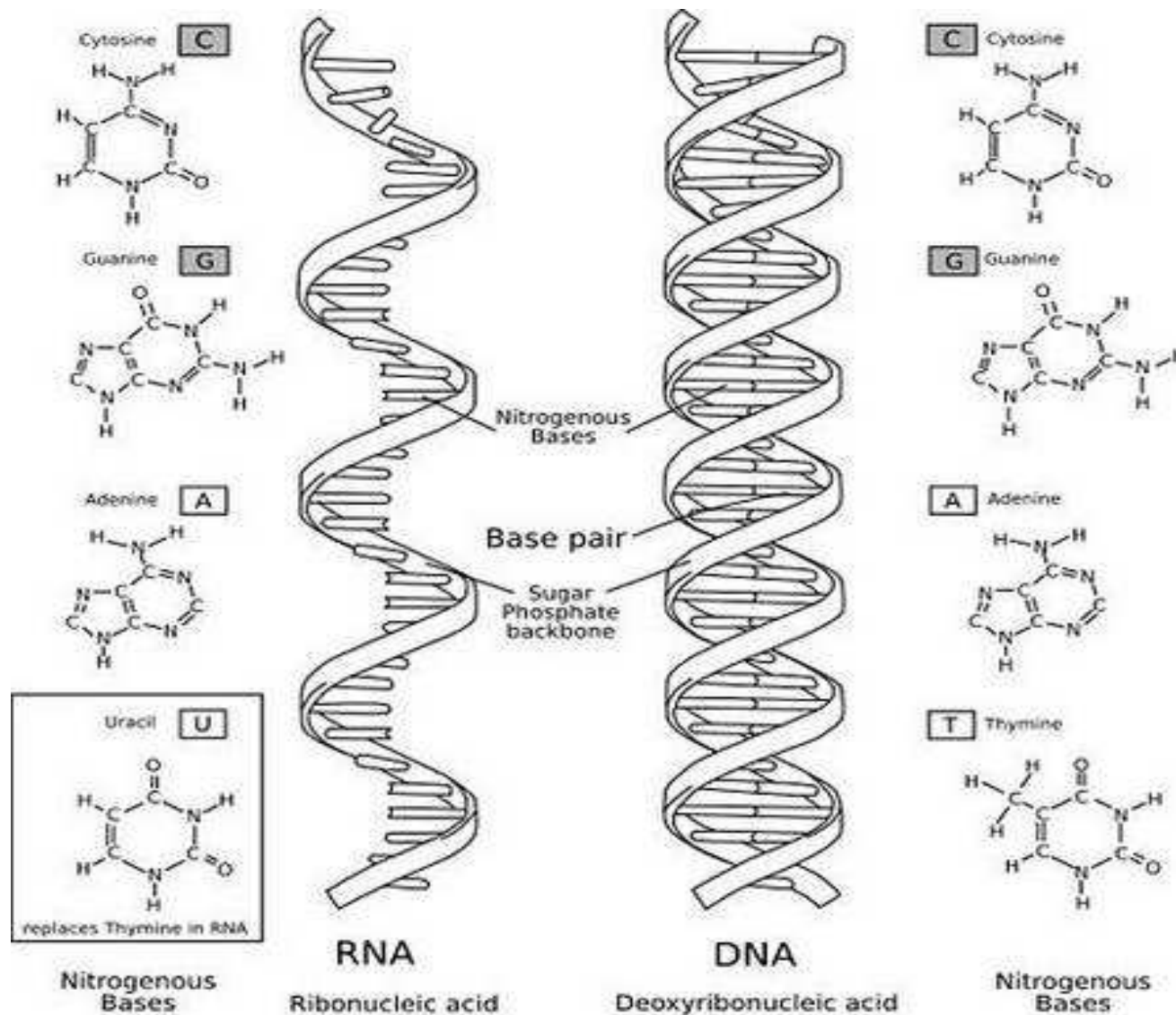

# Biométrie



# Biométrie



# Biométrie

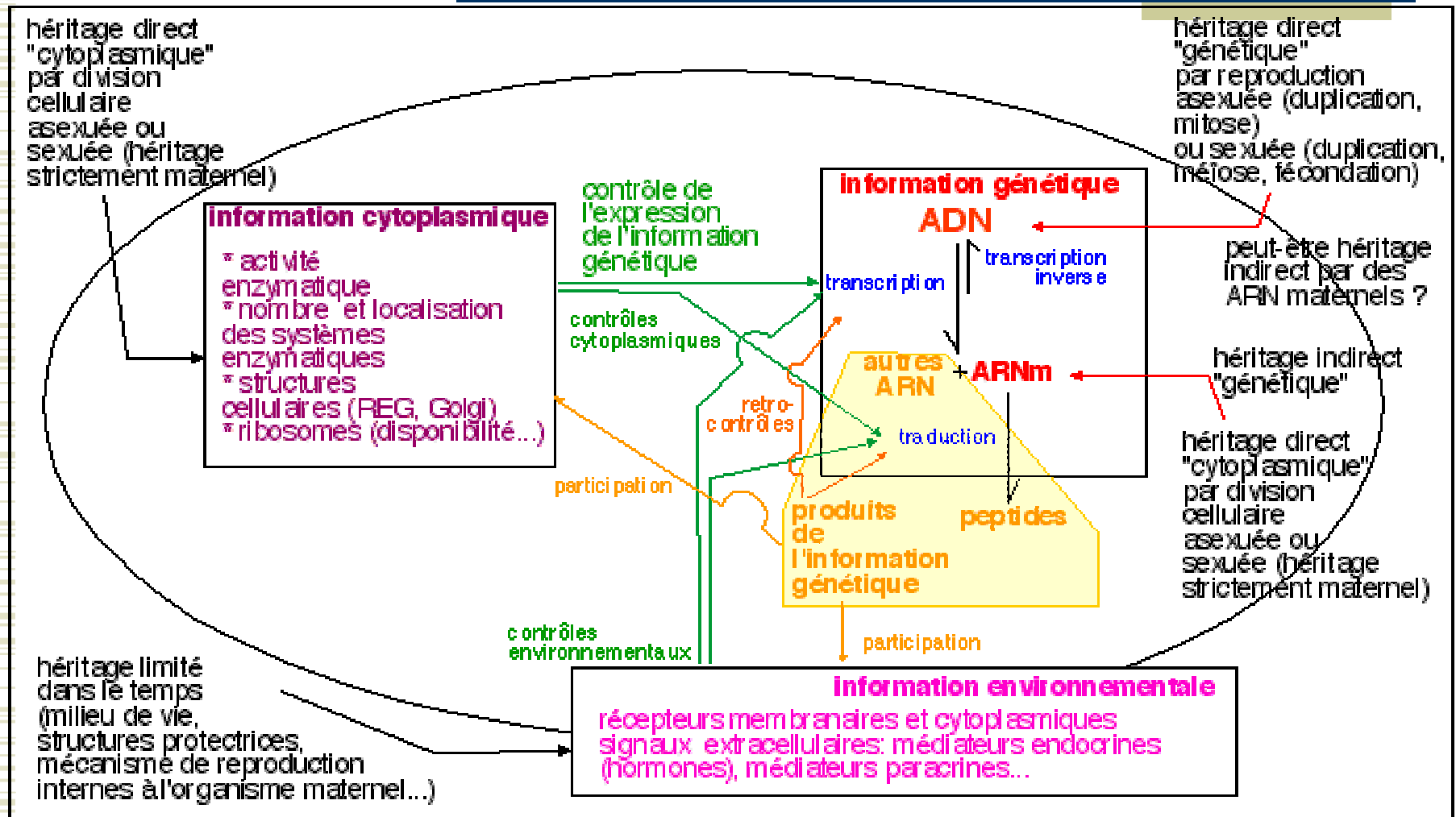



# Biométrie – l'oeil



# La main biométrique



